

Bescheid

über die Änderung der
allgemeinen Bauartgenehmigung
vom 24. Januar 2019

Zulassungsstelle für Bauprodukte und Bauarten

Bautechnisches Prüfamt

Eine vom Bund und den Ländern
gemeinsam getragene Anstalt des öffentlichen Rechts

Mitglied der EOTA, der UEAtc und der WFTAO

Datum:

11.07.2019

Geschäftszeichen:

III 38-1.19.21-30/19

Nummer:

Z-19.21-2321

Geltungsdauer

vom: **11. Juli 2019**

bis: **24. Januar 2024**

Antragsteller:

KAISER GmbH & Co. KG

Ramsloh 4

58579 Schalksmühle

Gegenstand dieses Bescheides:

Bauart zum Verschließen von Elektroinstallationsöffnungen in feuerwiderstandsfähigen Bauteilen

Dieser Bescheid ändert die allgemeine Bauartgenehmigung Nr. Z-19.21-2321 vom 24. Januar 2019. Dieser Bescheid umfasst zwei Seiten und eine Anlage. Er gilt nur in Verbindung mit der oben genannten allgemeinen Bauartgenehmigung und darf nur zusammen mit dieser verwendet werden.

DIBt

**Bescheid über die Änderung der
allgemeinen Bauartgenehmigung
Nr. Z-19.21-2321**

Seite 2 von 2 | 11. Juli 2019

ZU II BESONDERE BESTIMMUNGEN

Die Besonderen Bestimmungen der allgemeinen Bauartgenehmigung werden wie folgt geändert:

- 1 Abschnitt 2.1.3, siebenter Spiegelstrich, erhält folgende Fassung:
 - einzeln oder in sog. Mehrfachkombinationen – d. h. jeweils maximal fünf Produkte neben- oder übereinander angeordnet -, jedoch mehrfach nur bei Ausführung mit einem Elektroinstallationsgerät (Schalter, Steckdose usw.), s. Anlage Ä1

- 2 Die Anlage 9 der allgemeinen Bauartgenehmigung wird ersetzt durch die Anlage Ä1.

Maja Tiemann
Abteilungsleiterin

Beglaubigt

Einseitiger Einbau

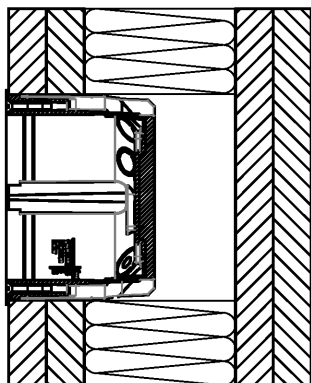

Beidseitiger Einbau

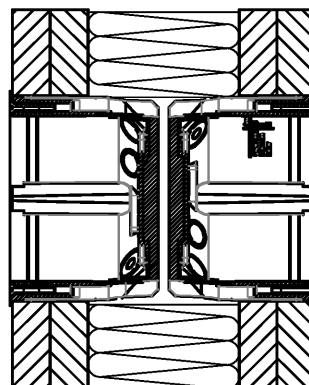

Einseitiger Einbau
 Mehrfachanordnung

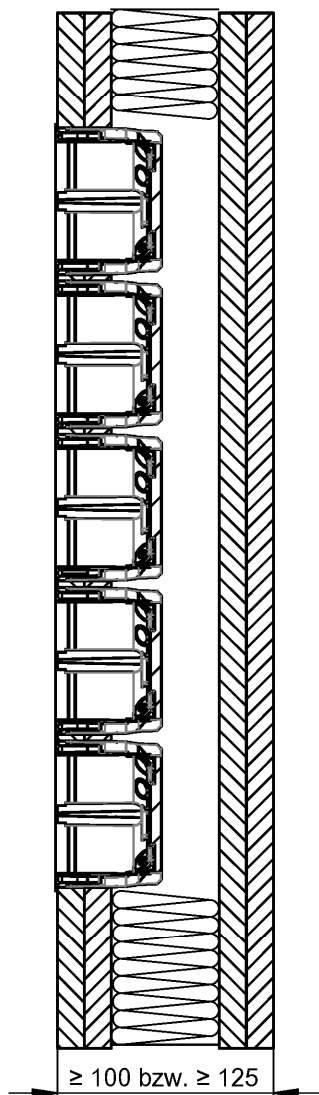

Beidseitiger Einbau
 Mehrfachanordnung

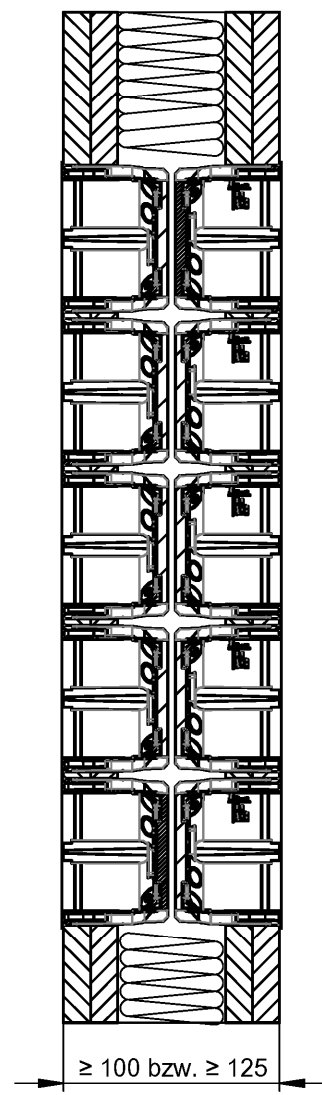

5 Stück neben-
 oder übereinander

elektronische Kopie der abz des dibt: z-19.21-2321

Bauart zum Verschließen von Elektroinstallationsöffnungen in feuerwiderstandsfähigen Bauteilen

Ausführungsvarianten für Elektroinstallationsverschlüsse in Trennwänden gemäß Abschnitt 2.1.2 - Feuerwiderstandsdauer 30, 60 oder 90 Minuten

Anlage Ä1