

Bescheid

**über die Änderung und Ergänzung und
Verlängerung der Geltungsdauer der
allgemeinen bauaufsichtlichen Zulassung/
allgemeinen Bauartgenehmigung
vom 21. Juni 2019**

**Nummer:
Z-8.1-184**

**Antragsteller:
MJ Gerüst GmbH
Ziegelstraße 68
58840 Plettenberg**

Eine vom Bund und den Ländern gemeinsam
getragene Anstalt des öffentlichen Rechts

**Zulassungs- und Genehmigungsstelle
für Bauprodukte und Bauarten**

Datum: 09.06.2022 Geschäftszeichen: I 37.1-1.8.1-17/22

Geltungsdauer
vom: **9. Juli 2022**
bis: **9. Juli 2023**

**Gegenstand des Bescheides:
Gerüstbauteile für das Gerüstsystem "MJ UNI 70"**

Dieser Bescheid ändert, ergänzt und verlängert die Geltungsdauer der allgemeinen bauaufsichtlichen Zulassung / allgemeinen Bauartgenehmigung Nr. Z-8.1-184 vom 21. Juni 2019, geändert und ergänzt durch Bescheide vom 16. Juni 2020 und vom 10. März 2021.

Dieser Bescheid umfasst vier Seiten und eine Anlage. Er gilt nur in Verbindung mit der oben genannten allgemeinen bauaufsichtlichen Zulassung / allgemeinen Bauartgenehmigung und darf nur zusammen mit dieser verwendet werden.

DIBt

I ALLGEMEINE BESTIMMUNGEN

Die Allgemeinen Bestimmungen der allgemeinen bauaufsichtlichen Zulassung und der allgemeinen Bauartgenehmigung Nr. Z-8.1-184 werden durch folgende Fassung ersetzt:

- 1 Mit diesem Bescheid ist die Verwendbarkeit bzw. Anwendbarkeit des Regelungsgegenstandes im Sinne der Landesbauordnungen nachgewiesen.
- 2 Dieser Bescheid ersetzt nicht die für die Durchführung von Bauvorhaben gesetzlich vorgeschriebenen Genehmigungen, Zustimmungen und Bescheinigungen.
- 3 Dieser Bescheid wird unbeschadet der Rechte Dritter, insbesondere privater Schutzrechte, erteilt.
- 4 Dem Verwender bzw. Anwender des Regelungsgegenstandes sind, unbeschadet weiter gehender Regelungen in den "Besonderen Bestimmungen", Kopien dieses Bescheides zur Verfügung zu stellen. Zudem ist der Verwender bzw. Anwender des Regelungsgegenstandes darauf hinzuweisen, dass dieser Bescheid an der Verwendungs- bzw. Anwendungsstelle vorliegen muss. Auf Anforderung sind den beteiligten Behörden ebenfalls Kopien zur Verfügung zu stellen.
- 5 Dieser Bescheid darf nur vollständig vervielfältigt werden. Eine auszugsweise Veröffentlichung bedarf der Zustimmung des Deutschen Instituts für Bautechnik. Texte und Zeichnungen von Werbeschriften dürfen diesem Bescheid nicht widersprechen, Übersetzungen müssen den Hinweis "Vom Deutschen Institut für Bautechnik nicht geprüfte Übersetzung der deutschen Originalfassung" enthalten.
- 6 Dieser Bescheid wird widerruflich erteilt. Die Bestimmungen können nachträglich ergänzt und geändert werden, insbesondere, wenn neue technische Erkenntnisse dies erfordern.
- 7 Dieser Bescheid bezieht sich auf die von dem Antragsteller gemachten Angaben und vorgelegten Dokumente. Eine Änderung dieser Grundlagen wird von diesem Bescheid nicht erfasst und ist dem Deutschen Institut für Bautechnik unverzüglich offenzulegen.

II BESONDERE BESTIMMUNGEN

Die Besonderen Bestimmungen der allgemeinen bauaufsichtlichen Zulassung werden wie folgt geändert und ergänzt:

a) Tabelle 1 wird wie folgt ergänzt:

Tabelle 1: Gerüstbauteile für das Gerüstsystem "MJ UNI 70"

Bezeichnung	Anlage A, Seite	Details / Komponenten nach Anlage A, Seite
Stahlboden - Punktgeschweißt - Typ2; Breite 0,32 m - Wandstärke $t = 1,25 / 1,5 \text{ mm}; 1,25 ; 1,50 ; 2,00 ; 2,50 ;$ 3,00 m	85	---

b) Tabelle 5 wird wie folgt ergänzt:

Tabelle 5: Zuordnung der Beläge zu den Gerüstgruppen

Bezeichnung	Anlage A, Seite	Feldweite ℓ [m]	Verwendung in Gerüstgruppe
Stahlboden – Punktgeschweißt - Typ2; Breite 0,32 m	85	3,0	≤ 4
		2,5	≤ 5
		$\leq 2,0$	≤ 6

c) Tabelle 6 wird wie folgt ergänzt:

Tabelle 6: Beläge für die Verwendung im Fanggerüst

Bezeichnung	Anlage A, Seite
Stahlboden – Punktgeschweißt - Typ2; Breite 0,32 m	85

d) Tabelle 7 wird wie folgt ergänzt:

Tabelle 7: Kennwerte der horizontalen Wegfedern

Belag	Anlage A, Seite	Anzahl Beläge pro Gerüstfeld	Feldweite ℓ [m]	Lose $f_{o,L,d}$ [cm]	Steifigkeit $c_{L,k}$ [kN/cm]		Beanspruchbarkeit der Wegfeder $F_{L,Rd}$ [kN]
					$0 \leq F_{\perp} < 2,27$ [kN]	$2,27 \leq F_{\perp} \leq F_{L,Rd}$ [kN]	
Stahlboden – Punktgeschweißt - Typ2; Breite 0,32 m	85	2	$\leq 3,0$	3,2	0,92	0,46	4,0

e) Tabelle 8 wird wie folgt ergänzt:

Tabelle 8: Charakteristische Werte der horizontalen Kopplungsfedern je Gerüstfeld

Belag	Anlage A, Seite	Anzahl Beläge pro Gerüstfeld	Lose $f_{0,1,d}$ [cm]	Steifigkeit $c_{L,d}$ [kN/cm]				Beanspruchbarkeit der Wegfeder $F_{fj/red}$ [kN]
				$0 < F_{fj} \leq 2,27$ [kN]	$2,27 < F_{fj} \leq 4,54$ [kN]	$4,54 < F_{fj} \leq 6,82$ [kN]	$6,82 < F_{fj} \leq F_{fj/red}$ [kN]	
Stahlboden – Punktgeschweißt - Typ2; Breite 0,32 m	85	2	0,6	3,08	2,39	2,34	1,67	7,1

ZU ANLAGE A:

f) In Anlage A wird die Seite 85 ergänzt.

ZU ANLAGE B:

g) Im Abschnitt B.4 wird der erste Absatz durch folgende Fassung ersetzt:

In allen horizontalen Ebenen (Gerüstlagen) sind durchgehend Beläge einzubauen, und zwar in jedem Gerüstfeld

- zwei Vollholzbelagtafeln nach Anlage A, Seiten 5 oder 6 oder
- zwei Aluminiumbelagtafeln nach Anlage A, Seiten 7 oder 8 oder
- zwei Stahl-Belagtafeln nach Anlage A, Seite 9 oder
- zwei Stahlböden nach Anlage A, Seiten 64, 76 oder 85 oder
- ein Aluminiumboden mit Stahlkappe nach Anlage A, Seiten 66 / 67.

h) Tabelle B.1 wird wie folgt ergänzt:

Tabelle B.1: Bauteile der Regelausführung

Bezeichnung	Anlage A, Seite
Stahlboden - Punktgeschweißt - Typ2; Breite 0,32 m - Wandstärke $t = 1,25 / 1,5 \text{ mm}; 1,25 ; 1,50 ; 2,00 ; 2,50 ; 3,00 \text{ m}$	85

Andreas Schult
Referatsleiter

Beglaubigt
Gilow-Schiller

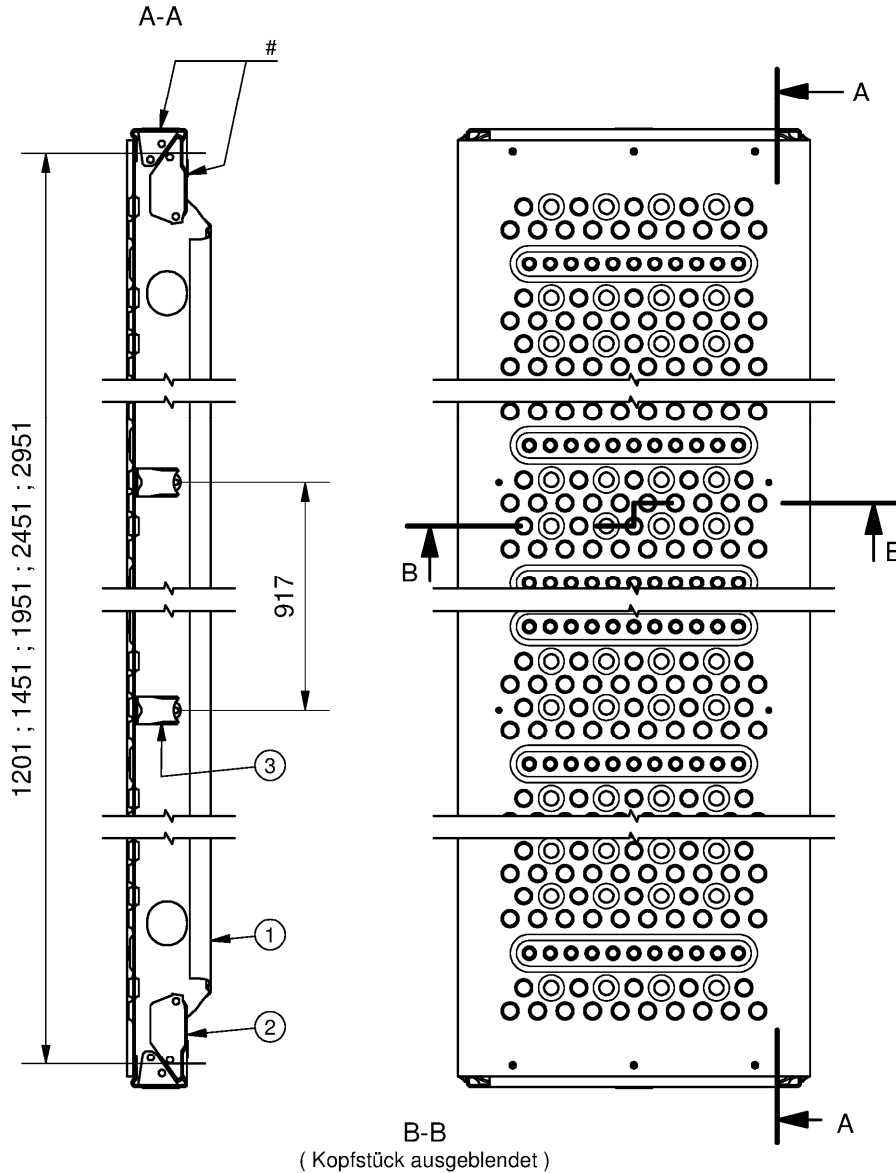

B-B
(Kopfstück ausgeblendet)

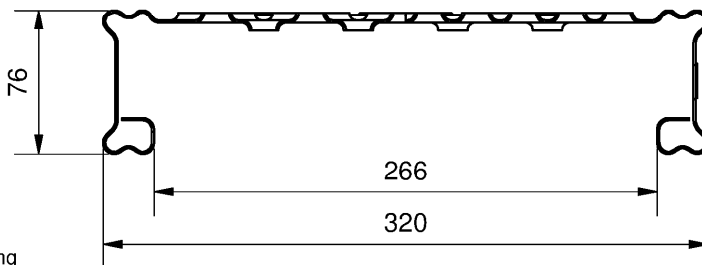

- # = Kennzeichnung
- Griffe ab Länge 2,00 m

Länge [m]	Gew./ kg (t= 1,25)	Gew./ kg (t= 1,5)
1,25 m	9,5	10,3
1,50 m	11,0	13,5
2,00 m	13,3	16,3
2,50 m	16,0	18,8
3,00 m	19,3	22,8

3	Griff ; t= 2,5	2	Stahl	
2	Kopfstück	2	Stahl	
1	Belagblech ; t= 1,25 / 1,5	1	Stahl	
Pos.	Bezeichnung	Stk.	Werkstoff	Bemerkung

MJ UNI 70

Zeichnung beim
DIBt hinterlegt.

Stahlboden - Punktgeschweißt - Typ2
Breite 0,32 m - Wandstärke t= 1,25 / 1,5 mm
1,25 ; 1,50 ; 2,00 ; 2,50 ; 3,00 m

Anlage A, Seite 85